

<b>Rechtsgrundlagen:</b>	
Der Landschaftsplan „Grenzwald/Schwalm“ des Kreises Viersen in der Fassung des Entwurfs zur öffentlichen Auslegung nach § 17 LNatSchG NRW beruht auf folgenden Vorschriften:	
- Gesetz über Naturschutz und Landschaftspflege (Bundesnaturschutzgesetz – BNatSchG) vom 29. Juli 2009 (BGBl. I S. 2542), zuletzt geändert durch Artikel 290 der Verordnung vom 19. Juni 2020 (BGBl. I S. 1328) des Gesetzes vom 13. Mai 2019 (BGBl. I S. 706)	
- Gesetz zum Schutz der Natur in Nordrhein-Westfalen (Landesnaturschutzgesetz – LNatSchG NRW) vom 15. November 2016 (GV. NRW. 2016, S. 934), zuletzt geändert durch Art. 2 G zur Modernisierung des Rechts der Umweltverträglichkeitsprüfungen im Land Nordrhein-Westfalen vom 26.3.2019 (GV. NRW. S. 193, ber. S. 214)	
- Verordnung zur Durchführung des Landesnaturschutzgesetzes (DVO-LNatSchG) vom 22.10.1998 (GV. NRW. S. 683), zuletzt geändert durch Artikel 20 des Gesetzes vom 15. November 2016 (GV. NRW. S. 934).	
- Kreisordnung für das Land NRW (KRO NRW) in der Fassung der Bekanntmachung der Neufassung vom 14.07.1994 (GV. NRW. S. 270), zuletzt geändert durch Artikel 5 des Gesetzes vom 14. April 2020 (GV. NRW. S. 218b)	
- Verordnung über die öffentliche Bekanntmachung von kommunalem Ortsrecht (Bekanntmachungsverordnung – BekanntmVO) vom 26.08.1999 (GV. NRW. S. 516), zuletzt geändert durch Artikel 1 der Verordnung zur Änderung der Bekanntmachungsverordnung vom 5. November 2015 (GV. NRW. S. 741).	
<b>Bestandteile des Landschaftsplanes:</b>	
1) Vier Karten (je zwei Teilkarten Nord u. Süd) im Maßstab 1 : 12.500 - Entwicklungskarte Nord, Entwicklungskarte Süd - Festsetzungskarte Nord, Festsetzungskarte Süd - Maßnahmenraumkarte Nord, Maßnahmenraumkarte Süd - Karte Nützliche Darstellungen Nord, Karte Nützliche Darstellungen Süd 2) Textliche Darstellungen und Festsetzungen mit Erläuterungen, Begründung mit Umweltbericht	
<b>Planverfasser:</b>	
Kreis Viersen Der Landrat Amt für Bauen, Landschaft und Planung Rathausmarkt 3 41747 Viersen	
<b>Verfahrensübersicht:</b>	
Der Kreistag des Kreises Viersen hat am 10.03.2016 die Aufstellung des Landschaftsplans „Grenzwald/Schwalm“ gemäß § 14 Abs. 1 LNatSchG NRW beschlossen.	
Viersen, den	
Der Landrat	Kreistagsmitglied
Der Beschluss des Kreistages des Kreises Viersen zur Aufstellung des Landschaftsplans „Grenzwald/Schwalm“ wurde am 14. April 2016 gemäß § 14 Abs. 1 LNatSchG NRW ortsüblich bekannt gemacht.	
Viersen, den	
Der Landrat	Kreistagsmitglied
Der Kreistag des Kreises Viersen stimmte am dem Landschaftsplan zu und beschloss gemäß § 17 LNatSchG NRW die öffentliche Auslegung.	
Viersen, den	
Der Landrat	Kreistagsmitglied
Der Landschaftsplan hat gemäß § 17 LNatSchG NRW nach ortsüblicher Bekanntmachung vom in der Zeit vom bis öffentlich ausgelegen.	
Viersen, den	
Der Landrat	Kreistagsmitglied
Der Landschaftsplan ist gemäß § 7 Abs. 3 LNatSchG NRW in Verbindung mit § 5 Abs. 1 und § 26 Abs. 1 Buchstabe f der Kreisordnung für das Land Nordrhein-Westfalen (KRO NRW) am den Kreistag des Kreises Viersen als Satzung beschlossen worden.	
Viersen, den	
Der Landrat	Kreistagsmitglied
Der Landschaftsplan „Grenzwald/Schwalm“ ist gemäß § 18 LNatSchG NRW am der höheren Naturschutzbehörde (Bezirksregierung Düsseldorf) angezeigt worden.	
Düsseldorf, den	
Bezirksregierung	
Gemäß § 19 LNatSchG NRW ist die erfolgte Durchführung des Anzeigeverfahrens am ortsüblich bekannt gemacht worden; dabei wurde darauf hingewiesen, wo und wann der Landschaftsplan eingesehen werden kann.	
Der Landschaftsplan hat am	Bestandskraft erlangt.
Viersen, den	
Der Landrat	

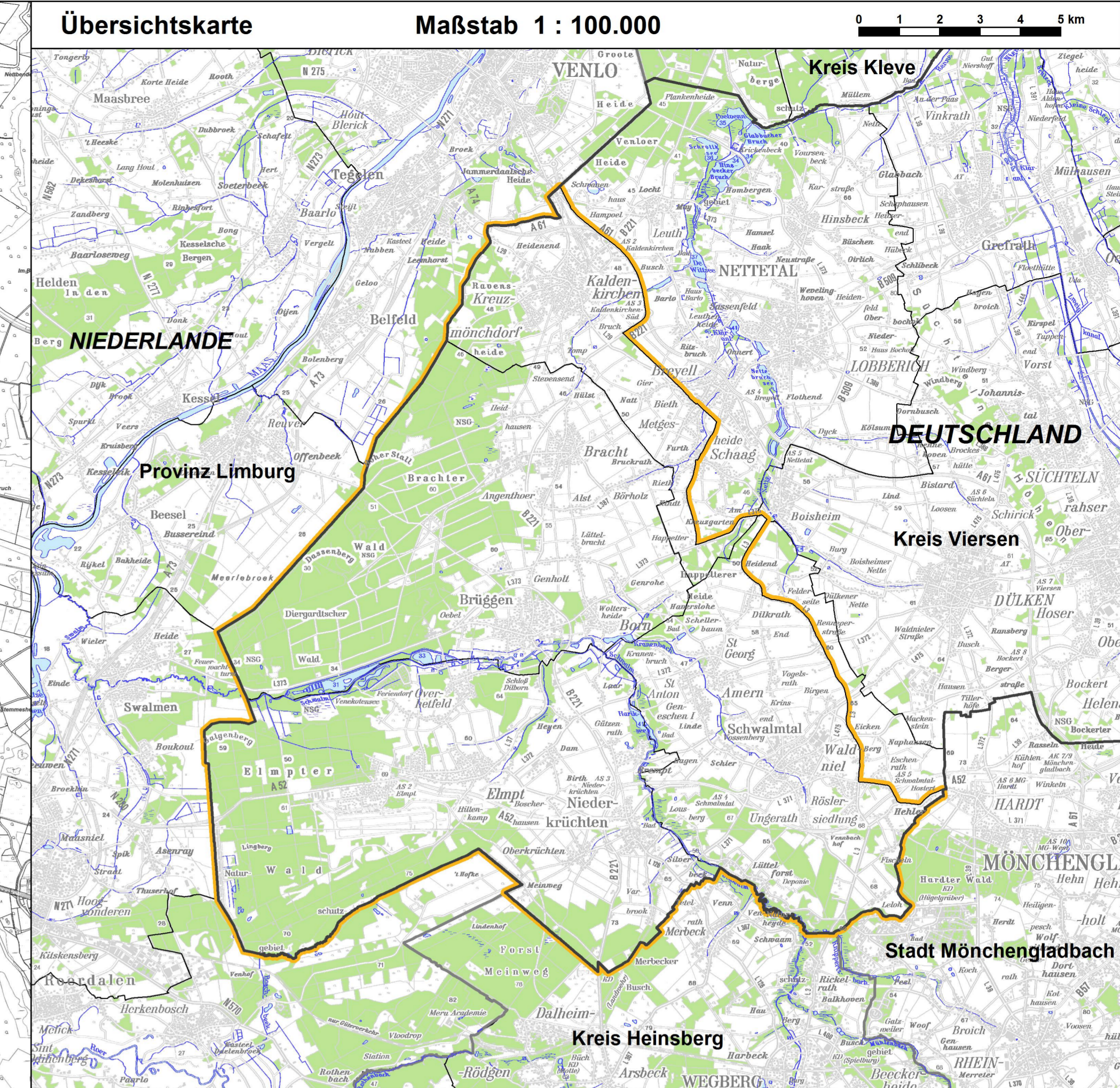
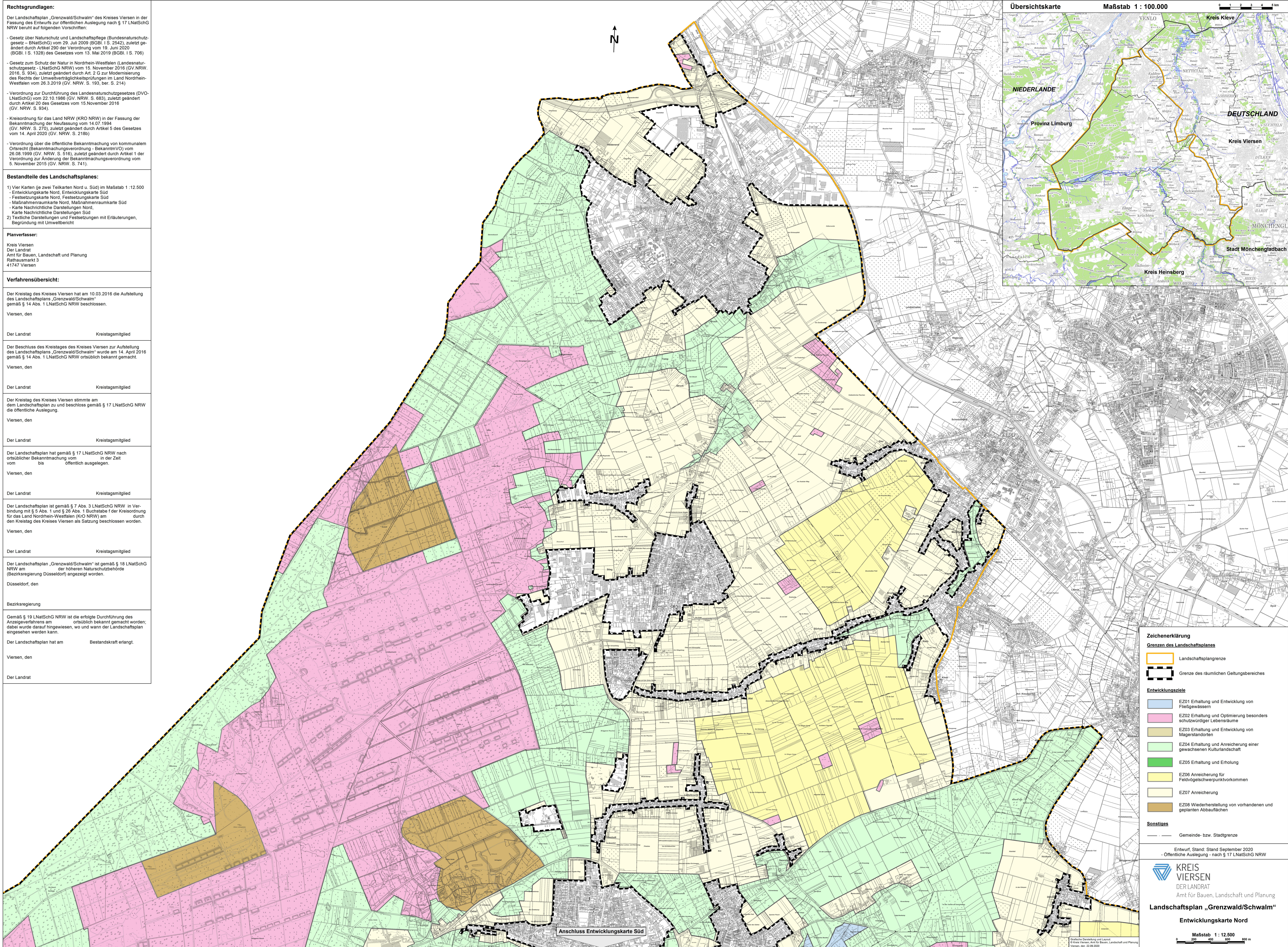

<b>Zeichenerklärung</b>	
<b>Grenzen des Landschaftsplanes</b>	
	Landschaftsplangrenze
	Grenze des räumlichen Geltungsbereiches
<b>Entwicklungsziele</b>	
	EZ01 Erhaltung und Entwicklung von Fließgewässern
	EZ02 Erhaltung und Optimierung besonders schutzwürdiger Lebensräume
	EZ03 Erhaltung und Entwicklung von Magerstandorten
	EZ04 Erhaltung und Anreicherung einer gewachsenen Kulturlandschaft
	EZ05 Erhaltung und Erholung
	EZ06 Anreicherung für Feldvogelschwerpunktvorkommen
	EZ07 Anreicherung
	EZ08 Wiederherstellung von vorhandenen und geplanten Abbaufächern
<b>Sonstiges</b>	
	Gemeinde- bzw. Stadtgrenze

Entwurf, Stand: Stand September 2020  
- Öffentliche Auslegung - nach § 17 LNatSchG NRW

**KREIS VIERSEN**  
DER LANDRAT  
Amt für Bauen, Landschaft und Planung

**Landschaftsplan „Grenzwald/Schwalm“**  
Entwicklungskarte Nord

Maßstab 1 : 12.500  
0 200 400 600 800 m

Graphische Darstellung und Layout:  
© Kreis Viersen, Amt für Bauen, Landschaft und Planung  
Viersen, den 22.09.2020